



C/MALAYSIA



VIVIENDA
Esc 11 - Tercero C
TIPOV4D₃

| | |
|------------------------------|-----------------------------|
| SUP. CONSTRUIDA TOTAL | 131,86 m² |
| SUPERFICIE ÚTIL INTERIOR | 97,63 m ² |
| SUPERFICIE ÚTIL EXTERIOR | 6,38 m ² |
| SUPERFICIE ÚTIL BOJA* | 100,82 m ² |

UBICACIÓN

UBICACIÓN EN ALZADO

BLOQUE 11



BLOQUE 11

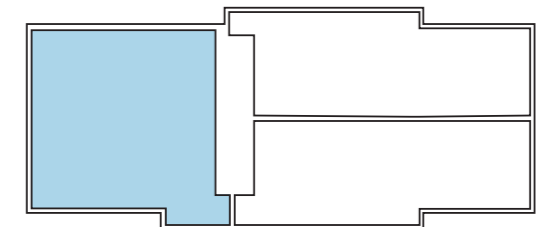

C/MALAYSIA



UBICACIÓN EN PLANTA

El presente documento es provisional y puede estar sujeto a modificaciones derivadas del proyecto de edificación debidamente visado. Todo el mobiliario, incluido el de la cocina es meramente orientativo. Documento no contractual.

*BOJA: Boletín Oficial de la Junta de Andalucía